Jahrgang 64 | Mittwoch 25.10.2023 | Nummer 21

MARKT BIBART- BÜRGER-INFO

Bürger-Information des Marktes Markt Bibart
Herausg.: Markt Markt Bibart, Rathausgasse 2,
91477 Markt Bibart ☎ 09162 / 82 47, Fax 84 61
Mo., Di., Mi, Fr. von 08.30 – 12.00 Uhr,
Do. von 17.00 – 19.00 Uhr
E-Mail: info@markt-bibart.de
Homepage: www.markt-bibart.de

Bauhof/Gemeinde – Notfall-Rufnummer: 0160 95834958 (In Notfällen ist immer ein Mitarbeiter des Bauhofes zu erreichen)

Nachbarschaftshilfe, Tel.: 0178 – 263 55 39; E-Mail: nachbarschaftshilfe@markt-bibart.de

Amtlicher Teil

Abfuhr der Mülltonnen

Restmüll:	**Donnerstag**	**26.10.2023**
Biotonne:	**Donnerstag**	**26.10.2023**
	Freitag	**03.11.2023**
Papier Tonne:	**Freitag**	**17.11.2023**
Gelbe Tonne:	**Freitag**	**27.10.2023**

Die Tonnen bitte jeweils ab 6.00 Uhr bereitstellen.

Die nächste Gemeinderatssitzung

findet am Montag, **den 13.11.2023 um 19.30 Uhr im Rathaus** statt.
Die Bevölkerung ist dazu herzlich eingeladen.
Die Tagesordnung entnehmen Sie bitte der Amtstafel.
Die Tagesordnung ist ebenfalls auf der Homepage des Marktes Markt Bibart unter Ratsinformationssystem einzusehen.

Öffentliche Bauausschusssitzung am 25.11.2023 um 14.00 Uhr am Feuerwehrhaus (ehemals Viehwaage) in Altmannshausen

Das alte Feuerwehrhaus in Altmannshausen ist in einem maroden Zustand. Wie mit dem Gebäude weiter verfahren wird, wird in dieser Bauausschuss-sitzung beraten. Die Bevölkerung ist hierzu ausdrücklich eingeladen.

Bekanntmachung der frühzeitigen Beteiligung der Öffentlichkeit gemäß § 3 Abs. 1 BauGB

siehe Seiten 3-6

Bekanntmachung über die Widmung von Ortsstraßen

siehe Seiten 7-8

Zeitumstellung – Ende der Sommerzeit

Sonntag, 29. Oktober 2023:
Zeitumstellung von Sommerzeit auf MEZ/Winterzeit. Die Uhr wird in der Nacht von Samstag auf Sonntag um 03:00 Uhr auf 02:00 Uhr **zurückgestellt**.

Veranstaltungen im November

05.11.2023	Liedernachmittag im kath. Pfarrzentrum, 14 Uhr, Gesangsverein Markt Bibart
11.11.2023	Inthronisierung AlZiBib, 20.11 Uhr

Anmeldung für Brennholzvergabe aus dem Gemeindewald Markt Bibart (alle Ortsteile)

Selbstwerber von Brennholz möchten sich bitte bis **spätestens 08.12.2023 mit dem beiliegenden Anmeldeformular (s. S. 16)** in der Gemeindekanzlei **schriftlich anmelden**! Es dürfen nur noch Selbstwerber mit **schriftlichem Nachweis** eines **Motorsägenführer-Lehrganges** zugelassen werden.
Die nachgenannten moderaten Abgabepreise **(netto + 5,5% MwSt.)** sind nur für den jährlichen **Grundbedarf** an Heiz-material je Haushalt vorgesehen.
Dieses Jahr wird nur Kronen- und Polterholz angeboten.

- **Kronenholz** im Bestand liegend aus Stammholz ohne Eigenfällung (nur Aufarbeitung und Maschinen erforderlich):
  Hartholz – Weichholz: **25,00 € bzw. 15,00 €/rm** (wie es vor Ort anfällt).
- **Polterholz** in unterschiedlichen Längen an der Forststraße lagernd (jederzeit und auch mit PKW-Anhängern abfuhrbereit):
  Hartholz **50,00 €/rm**
  Weichholz **40,00 €/rm** (Lindenholz)

Es findet heuer kein Holzvergabetermin statt.

Die Belehrung der UVV und Aufarbeitungsmodalitäten werden auf **S. 15** abgedruckt. Auf dem Anmeldeformular muss gegen Unterschrift bestätigt werden, dass sie gelesen wurden!
Die Vergabe erfolgt in der Reihenfolge der Anmeldungen. Ein Anspruch auf Wunschsortimente kann nicht geltend gemacht werden.

Die Brennholzvergabe erfolgt nach Anmeldung telefonisch durch Herrn Spies, deswegen bitte **unbedingt** die Telefonnummer mit angeben!
Bei eventuellen Rückfragen: 0174 7613741

NEU! – Heimat – Info – APP – NEU!

Mehr dazu auf Seite 9

Abschaffung des Kinderreisepasses

Mit Beschluss vom 08. Oktober 2023 hat der Deutsche Bundestag die Abschaffung des Kinderreisepasses zum 01. Januar 2024 beschlossen. Das bedeutet:

- Ab dem 01. Januar 2024 werden keine Kinderreisepässe mehr ausgestellt oder verlängert.
- Ab dem 01. Januar 2024 werden auch für Kinder nur noch herkömmliche Reisepässe oder Personalausweise ausgefertigt.
- Kinderreisepässe die bis zum 31. Dezember 2023 ausgestellt bzw. verlängert wurden behalten bis zum Ablaufdatum ihre Gültigkeit.

Bitte beachten Sie, dass Sie als Lieferzeiten bei Personalausweisen immer mindestens 3 Wochen per Dokument einplanen müssen. Bei Reisepässen müssen Sie mindestens 4 Wochen bis zur Abholung des Dokumentes ansetzen.
Das Einwohnermeldeamt der VGem Scheinfeld

Gartenwasser der Gartengemeinschaft

Das Gartenwasser wurde am **20.10.2023** abgestellt. Bitte die Wasserhähne in den Gärten öffnen, die Wasseruhren ausbauen und **bis spätestens 03.11.2023** den Zählerstand der Wasseruhr in der Gemeindeverwaltung melden.

Adventsmarkt 2023

Am 02.12.2023 findet ab 16.00 Uhr der Markt Bibarter Adventsmarkt am Rathausplatz statt.
Interessenten, die sich am Adventsmarkt beteiligen wollen und einen Stand benötigen, möchten sich bitte bis 10.11.2023 in der Gemeinde anmelden. Stände werden nach Anmeldungseingang vergeben.

Der Bücherbus

kommt am Freitag, **17.11.2023** nach Markt Bibart.
Ausleihzeit ist von 08.05 – 9.30 Uhr an der Schule.

Deutsche Rentenversicherung

Der nächste Sprechtag ist am **21.11.2023.**
Die Erreichbarkeit zur Terminvergabe bei Frau Knauer: Montag – Mittwoch: 12.30 – 16.00 Uhr
Donnerstag: 8.00 – 12.00 Uhr + 14.00 – 16.00 Uhr
Telefon: 09162 9291-115

Voraussichtliche Erscheinungstermine Bürger-Info Markt Bibart 2023 - 2024

Nr.	Abgabeschluss, 12.00 Uhr	Ersch.Termin:
22	01.11.23	08.11.23
23	15.11.23	22.11.23
24	29.11.23	06.12.23
25	13.12.23	20.12.23

Nr.	Abgabeschluss, 12.00 Uhr	Ersch.Termin:
01	10.01.24	17.01.24
02	24.01.24	31.01.24
03	07.02.24	14.02.24
04	21.02.24	28.02.24
05	06.03.24	13.03.24
06	20.03.24	27.03.24
07	03.04.24	17.04.24
08	17.04.24	24.04.24
09	**30.04.24**	08.05.24

Die nächste Bürger-Information
erscheint am **Mittwoch 08.11.2023**
Redaktionsschluss hierfür ist
Mittwoch, 01.11.2023, 12.00 UHR
Vorschau auf den nächsten Erscheinungstermin:
22.11.2023
Redaktionsschluss ist
Mittwoch 15.11.2023 (12.00 Uhr)
Später eingehende Beiträge können nicht berücksichtigt werden!
Wenn möglich, die Beiträge bitte per E-Mail zusenden.

M A R K T Markt Bibart,
Nölp, 1. Bürgermeister

Bekanntmachung

der frühzeitigen Beteiligung der Öffentlichkeit

gemäß § 3 Abs. 1 BauGB

zum Vorentwurf der 7. Änderung des Flächennutzungsplanes

(Bereich des vorhabenbezogenen Bebauungsplanes

„Speicherkraftwerk Markt Bibart“)

Der Marktgemeinderat des Marktes Markt Bibart hat am 13.02.2023 beschlossen, für den Bereich des vorhabenbezogenen Bebauungsplans „Speicherkraftwerk Markt Bibart“ den Flächennutzungsplan entsprechend zu ändern. Vorgesehen ist die Errichtung eines Speicherkraftwerks in Markt Bibart, zwischen Markt Bibart und Scheinfeld, südlich der Staatsstraße 2261 (s. nachfolgenden Übersichtslageplan).

Mit der 7. Änderung des Flächennutzungsplanes wird daher bisherige *Fläche für die Landwirtschaft* in *Sonderbaufläche* (mit der Zweckbestimmung „Speicherkraftwerk“) sowie in *Flächen für Maßnahmen zum Schutz, zur Pflege und zur Entwicklung von Natur und Landschaft* (= Ausgleichsfläche) geändert.

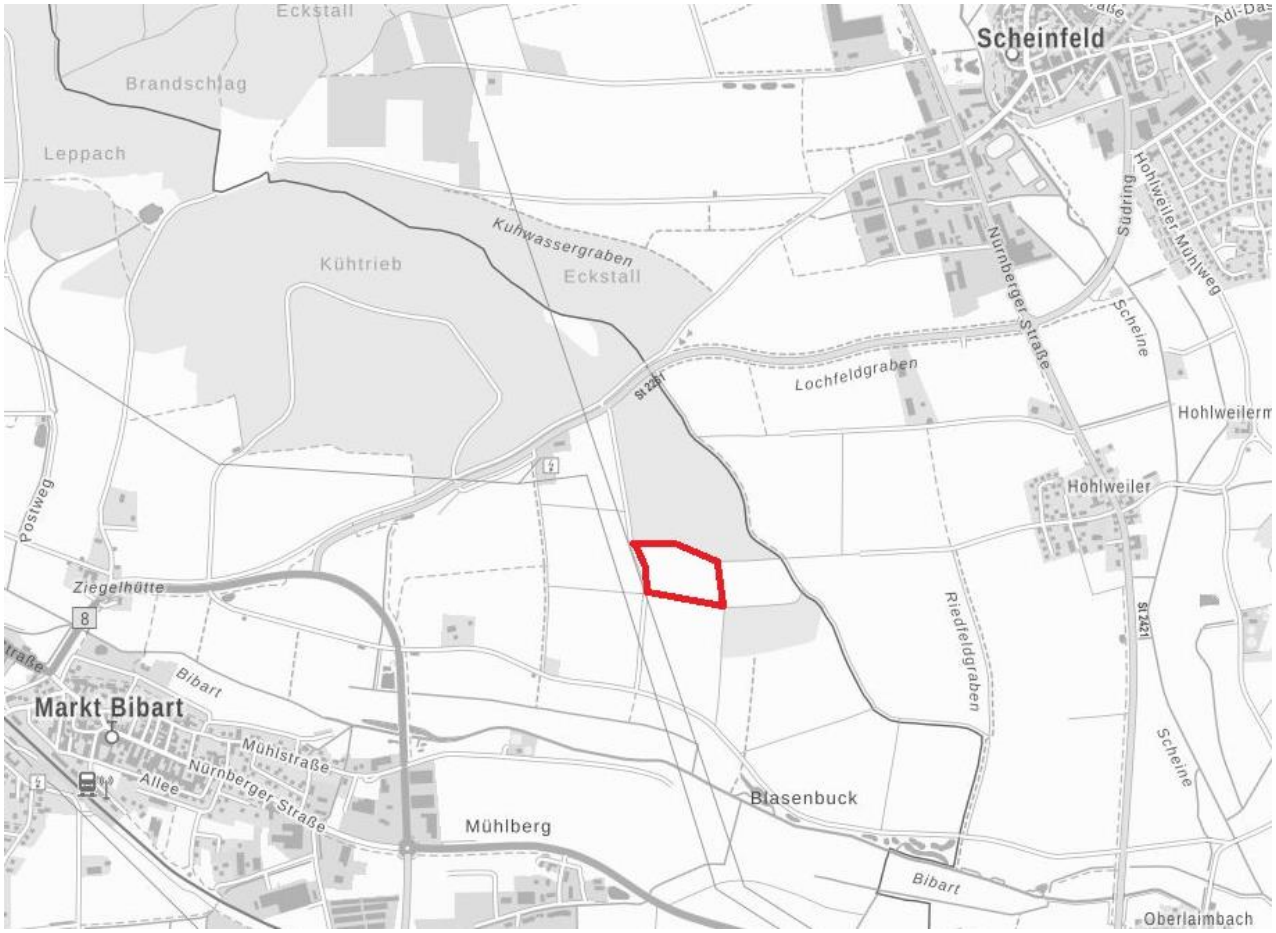

Übersichtslageplan (Quelle: BayernAtlas)

Der Änderungsbereich ist wie folgt umgrenzt:

Im Norden: durch die Flur-Nr. 996 (Wirtschaftsweg), Gemarkung Markt Bibart
Im Osten: durch die Flur-Nr. 993 (Wirtschaftsweg), Gemarkung Markt Bibart
Im Süden: durch die Flur-Nr. 1000 (Wirtschaftsweg), Gemarkung Markt Bibart
Im Westen: durch die Flur-Nr. 996 (Wirtschaftsweg), Gemarkung Markt Bibart

Der Änderungsbereich umfasst die Flur-Nrn. 994 und 995 der Gemarkung Markt Bibart mit einer Fläche von 3,1334 ha. (s. nachfolgenden Detaillageplan).

Detaillageplan (Quelle: DFK)

Der Planvorentwurf kann gemäß § 3 Abs. 1 BauGB (frühzeitige Beteiligung der Öffentlichkeit) in der Zeit vom

26.10. bis **27.11.2023**

im Rathaus der Marktgemeinde Markt Bibart, Rathausgasse 2, 91477 Markt Bibart und in der Verwaltungsgemeinschaft Scheinfeld, Hauptstraße 3, 91443 Scheinfeld während der allgemeinen Öffnungszeiten zur Unterrichtung eingesehen werden. Auf Wunsch wird die Planung erläutert. Gleichzeitig ist Gelegenheit zur Äußerung und Erörterung gegeben.

Die Unterlagen sind in diesem Zeitraum auch auf der Webseite der Gemeinde unter www.markt-bibart.de zur Einsicht verfügbar.

Datenschutz:

Die Verarbeitung personenbezogener Daten erfolgt auf der Grundlage von Art. 6 Abs. 1 Buchstabe e (DSGVO) i. V. mit § 3 BauGB und dem BayDSG. Sofern Stellungnahmen ohne Absenderangaben abgegeben werden, ergeht keine Mitteilung über das Ergebnis der Prüfung. Weitere Informationen können dem Formblatt „Datenschutzrechtliche Informationspflichten im Bauleitplanverfahren“ entnommen werden, das ebenfalls öffentlich ausliegt.

Markt Bibart, den 10.10.2023 Nölp, 1. Bürgermeister

Bekanntmachung

der frühzeitigen Beteiligung der Öffentlichkeit

gemäß § 3 Abs. 1 BauGB

zum Vorentwurf des vorhabenbezogenen Bebauungsplanes

„Speicherkraftwerk Markt Bibart“

Der Marktgemeinderat des Marktes Markt Bibart hat am 13.02.2023 beschlossen, den vorhabenbezogenen Bebauungsplan „Speicherkraftwerk Markt Bibart“ mit integriertem Grünordnungsplan aufzustellen.

Vorgesehen ist die Errichtung eines Speicherkraftwerks zwischen Markt Bibart und Scheinfeld, südlich der Staatsstraße 2261 (s. nachfolgenden Übersichtslageplan).

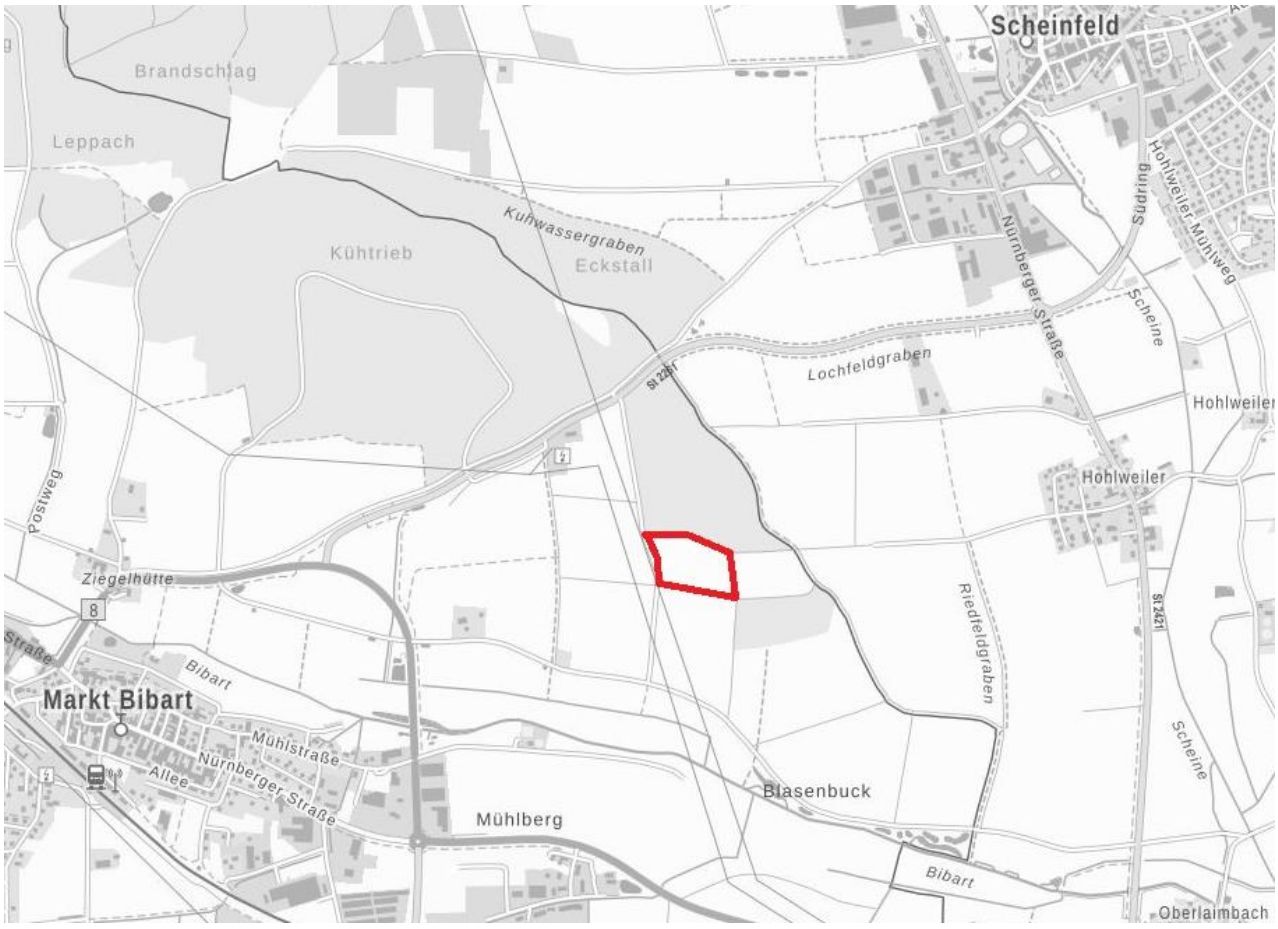

Übersichtslageplan (Quelle: BayernAtlas)

Der Geltungsbereich ist wie folgt umgrenzt:

Im Norden:	durch die Flur-Nr. 996 (Wirtschaftsweg), Gemarkung Markt Bibart
Im Osten:	durch die Flur-Nr. 993 (Wirtschaftsweg), Gemarkung Markt Bibart
Im Süden:	durch die Flur-Nr. 1000 (Wirtschaftsweg), Gemarkung Markt Bibart
Im Westen:	durch die Flur-Nr. 996 (Wirtschaftsweg), Gemarkung Markt Bibart

Der Geltungsbereich umfasst die Flur-Nrn. 994 und 995 der Gemarkung Markt Bibart mit einer Fläche von 3,1334 ha. (s. nachfolgenden Detaillageplan).

Detaillageplan (Quelle: DFK)

Ein Planvorentwurf ist von der Planungsgruppe Strunz, Ingenieurgesellschaft mbH in Bamberg, ausgearbeitet und vom Marktgemeinderat am 09.10.2023 beschlossen worden.

Der Planvorentwurf kann gemäß § 3 Abs. 1 BauGB (frühzeitige Beteiligung der Öffentlichkeit) in der Zeit vom

26.10. bis **27.11.2023**

im Rathaus der Marktgemeinde Markt Bibart, Rathausgasse 2, 91477 Markt Bibart und in der Verwaltungsgemeinschaft Scheinfeld, Hauptstraße 3, 91443 Scheinfeld während der allgemeinen Öffnungszeiten zur Unterrichtung eingesehen werden. Auf Wunsch wird die Planung erläutert. Gleichzeitig ist Gelegenheit zur Äußerung und Erörterung gegeben.

Die Unterlagen sind in diesem Zeitraum auch auf der Webseite der Gemeinde unter www.markt-bibart.de zur Einsicht verfügbar.

Datenschutz:

Die Verarbeitung personenbezogener Daten erfolgt auf der Grundlage von Art. 6 Abs. 1 Buchstabe e (DSGVO) i. V. mit § 3 BauGB und dem BayDSG. Sofern Stellungnahmen ohne Absenderangaben abgegeben werden, ergeht keine Mitteilung über das Ergebnis der Prüfung. Weitere Informationen können dem Formblatt „Datenschutzrechtliche Informationspflichten im Bauleitplanverfahren“ entnommen werden, das ebenfalls öffentlich ausliegt.

Markt Bibart, den 10.10.2023 Nölp, 1. Bürgermeister

Markt Markt Bibart **Landkreis Neustadt a.d.Aisch - Bad Windsheim**	**Markt Bibart, den 18.10.2023**

Bekanntmachung

über die Umstufung von ausgebauten öffentlichen Feld- und Waldwegen

1. Straßen/Wegbeschreibung

Bezeichnung der Straße/Weg: (Umfang der Widmung)	Ausgebauter öffentlicher Feld- und Waldweg in Altmannshausen
Fl.-Nr. und Gemarkung:	TF Fl.-Nr. 201/0, Gemarkung Altmannshausen
Beschreibung des Anfangspunktes:	Hinter der Kreuzung (Fl.-Nrn. 71/0, 201/0 u. 208/0) zwischen den Grundstücken Fl.-Nr. 165/1 und 207/2
Beschreibung des Endpunktes:	An der nord-östlichen Grundstücksgrenze von Fl.-Nr. 207/6
Länge der Straße/Weg:	0,128 km

2. Verfügung

Die in Nr. 1 bezeichnete Teilstrecke des ausgebauten öffentlichen Feld- und Waldweges wird zur Ortsstraße aufgestuft.

3. Träger der Straßenbaulast

Der Träger der Straßenbaulast ist die/der:	Markt Markt Bibart

4. Wirksamwerden

Wirksamwerden der Verfügung	09.11.2023

5. Sonstiges

Gründe für die Umstufung: Eine Teilfläche des ausgebauten Feld- und Waldweges Fl.-Nr. 201/0 Gemarkung Altmannshausen liegt in einem rechtskräftigen Bebauungsplangebiet und wurde vom Markt Markt Bibart zur Erschließungsstraße ausgebaut.
Die Verfügung nach Nr. 2 kann während der üblichen Besuchszeiten bei der Verwaltungsgemeinschaft in Scheinfeld, Hauptstraße 3, Zimmer 202, 91443 Scheinfeld in der Zeit vom 25.10.2023 bis 08.11.2023 eingesehen werden.

Rechtsbehelfsbelehrung:

Gegen diese Verfügung kann binnen eines Monats nach ihrer Bekanntgabe Klage bei dem Bayerischen Verwaltungsgericht in 91522 Ansbach, Postfach 616, schriftlich oder zur Niederschrift des Urkundsbeamten der Geschäftsstelle dieses Gerichts (Promenade 24 - 28) erhoben werden. Die Klage muss den Kläger, die Beklagte (Gemeinde Markt Bibart) und den Gegenstand des Klagebegehrens bezeichnen und soll einen bestimmten Antrag enthalten. Die zur Begründung dienenden Tatsachen und Beweismittel sollen angegeben, die angefochtene Verfügung soll in Urschrift oder in Abschrift beigefügt werden. Der Klage und allen Schriftsätzen sollen vier Abschriften für die übrigen Beteiligten beigefügt werden.

Nölp
1. Bürgermeister

Siegel

Markt Markt Bibart **Landkreis Neustadt a.d.Aisch - Bad Windsheim**	**Markt Bibart, den 18.10.2023**

Bekanntmachung

über die Umstufung von ausgebauten öffentlichen Feld- und Waldwegen

1. Straßen/Wegbeschreibung

Bezeichnung der Straße/Weg: (Umfang der Widmung)	Ausgebauter öffentlicher Feld- und Waldweg in Altmannshausen
Fl.-Nr. und Gemarkung:	TF Fl.-Nr. 208/0, Gemarkung Altmannshausen
Beschreibung des Anfangspunktes:	An der Abzweigung von der Fl.-Nr. 201/0, zwischen den Fl.-Nrn. 61/0 und 207/2
Beschreibung des Endpunktes:	An der süd-westlichen Grundstücksgrenze von Fl.-Nr. 207/12
Länge der Straße/Weg:	0,085 km

2. Verfügung

Die in Nr. 1 bezeichnete Teilstrecke des ausgebauten öffentlichen Feld- und Waldweges wird zur Ortsstraße aufgestuft.

3. Träger der Straßenbaulast

Der Träger der Straßenbaulast ist die/der:	Markt Markt Bibart

4. Wirksamwerden

Wirksamwerden der Verfügung	09.11.2023

5. Sonstiges

Gründe für die Umstufung: Eine Teilfläche des ausgebauten Feld- und Waldweges Fl.-Nr. 208/0 Gemarkung Altmannshausen liegt in einem rechtskräftigen Bebauungsplangebiet und wurde vom Markt Markt Bibart zur Erschließungsstraße ausgebaut.
Die Verfügung nach Nr. 2 kann während der üblichen Besuchszeiten bei der Verwaltungsgemeinschaft in Scheinfeld, Hauptstraße 3, Zimmer 202, 91443 Scheinfeld in der Zeit vom 25.10.2023 bis 08.11.2023 eingesehen werden.

Rechtsbehelfsbelehrung:

Gegen diese Verfügung kann binnen eines Monats nach ihrer Bekanntgabe Klage bei dem Bayerischen Verwaltungsgericht in 91522 Ansbach, Postfach 616, schriftlich oder zur Niederschrift des Urkundsbeamten der Geschäftsstelle dieses Gerichts (Promenade 24 - 28) erhoben werden. Die Klage muss den Kläger, die Beklagte (Gemeinde Markt Bibart) und den Gegenstand des Klagebegehrens bezeichnen und soll einen bestimmten Antrag enthalten. Die zur Begründung dienenden Tatsachen und Beweismittel sollen angegeben, die angefochtene Verfügung soll in Urschrift oder in Abschrift beigefügt werden. Der Klage und allen Schriftsätzen sollen vier Abschriften für die übrigen Beteiligten beigefügt werden.

Nölp
1. Bürgermeister

Siegel

Wissen, was los ist mit der Markt Bibart App!

Unter diesem Motto haben wir die App “Heimat-Info” erfolgreich eingeführt.

In unserer Heimat-Info App erhalten Sie als Bürger sämtliche Informationen, wie News oder Veranstaltungen per Push-Nachricht direkt aufs Smartphone oder Tablet. Die App steht kostenlos zum Download zur Verfügung.

Sind Sie schon dabei?

Wichtige Nachricht an alle Vereine, Einrichtungen und Organisationen:
Haben Sie sich schon registriert? In der Heimat-Info App erreichen Sie alle Mitbürger ganz einfach. In der neuen App können Sie Veranstaltungen ankündigen, neue Mitglieder ansprechen und über Ihr Vereinsleben berichten. Falls noch nicht geschehen, bitten wir Sie, sich jetzt in der App oder auf www.heimat-info.de zu registrieren und aktiv unsere Mitbürger zu informieren. Bei Fragen zur Registrierung kontaktieren Sie bitte das Team von Heimat-Info (09498/906585, info@heimat.-info.de) oder wenden Sie sich an unsere Verwaltung.

„Mit der Einführung der neuen Markt Bibart App „Heimat-Info“ bieten wir unseren Bürgerinnen und Bürgern eine zeitgemäße, schnelle Information für den Alltag. Alle Nachrichten aus unserer Gemeinde finden Sie ab sofort in der App. Durch das Aktivieren der Glocke für einzelne oder alle Kategorien bleiben Sie tagesaktuell über Neuigkeiten informiert. Auch unsere Vereine und Organisationen haben die Möglichkeit, auf der gleichen Plattform über Aktuelles zu berichten. Im Bürgerservice Menü haben unsere Bürger zudem einen digitalen Draht ins Rathaus und können Informationen rund um unsere Gemeinde abrufen oder digitale Behördengänge erledigen. Ich wünsche Ihnen viel Spaß beim Entdecken unserer App!“

Bürgermeister Klaus Nölp

Auf einen Blick

> Heimat-Info: Markt Bibart als App
> **NEU: Schadensmelderfunktion:**
Ob defekte Straßenlaterne oder lockerer Pflasterstein: Melden Sie Mängel direkt der Gemeindeverwaltung
> Download und Update über App Store (iPhones) und Play Store (Android-Phones) über den QR-Code.
> Weitere Infos unter www.heimat-info.de

Schritt 1

Downloaden Sie die **Heimat-Info** App auf Ihr Smartphone

Laden im App Store JETZT BEI Google Play

Schritt 2

Wählen Sie **Markt Bibart** aus.
VG Tipp: Schauen Sie auch in Oberscheinfeld, Sugenheim und Markt Taschendorf vorbei.

Schritt 3

Stellen Sie sicher, dass die Glocke aktiviert ist. Sie erhalten von allen Kategorien und Profilen Benachrichtigungen, bei welchen der Schalter “an” ist.

Heimat Info

Fertig - viel Spaß beim Entdecken!

Kommunale Allianz FRANKEN 3

Hauptstr. 3, 91443 Scheinfeld
Tel. 09162 / 9291-235
info@franken-3.de

Regionalbudget: Aufruf zur Einreichung von Förderanfragen für Kleinprojekte

Die Kommunale Allianz Franken 3 ruft, vorbehaltlich der Förderung durch das Amt für Ländliche Entwicklung Mittelfranken, zur Einreichung von Förderanträgen für das Regionalbudget auf. Den Mitgliedsgemeinden der Allianz stehen **bis zu 100.000 € Fördergelder** zur Verfügung. Mitglieder sind: Burghaslach, Geiselwind, Langenfeld, Markt Bibart, Markt Taschendorf, Oberscheinfeld, Scheinfeld, Schlüsselfeld und Sugenheim.
Ziel ist die Umsetzung von gemeinnützigen **Kleinprojekten mit einer Gesamtinvestition von bis zu 20.000 € netto.** Die Projekte müssen zum Ziel haben, die ländlichen Räume als Lebens-, Arbeits-, Erholungs- und Naturräume zu sichern und weiterzuentwickeln. Beispielprojekte: Ausbau von Dorfplätzen, Renovierung von Dorfgemeinschaftshäusern, Ausbau von Spielplätzen, Outdoor-Fitnessgeräte für den öffentlichen Raum, Regional-Automaten, Bildungsprojekte, Raumausstattung für Hofläden, Durchführung von Kulturveranstaltungen u.v.m.

Zeitraum zur Einreichung von Förderanträgen: 1.10.2023 – 24.11.2023

Die Förderung kann bis zu 80 % der Nettokosten betragen, jedoch nicht mehr als 10.000 €. **Antragsberechtigt sind Vereine, Kommunen, Kleinstbetriebe, Kirchen, Verbände, Stiftungen, Genossenschaften, Schulen, Einrichtungen und Privatpersonen**. Kooperationen von Privatpersonen/Vereinen und Kommunen sind möglich. Mit dem Projekt darf frühestens ab dem 01. Januar 2024, jedoch nicht vor der Förderzusage, begonnen werden. Das Projekt muss bis spätestens 20. September 2024 abgeschlossen und abgerechnet sein. Die Anträge sind bei der VGem Scheinfeld abzugeben.
Projektbeispiele und nähere Informationen: www.franken-3.de

Anfragen:
Ansprechpartner: Martin von Loeffelholz (Allianzmanagement)
Tel. 09162/929123, info@franken-3.de
VGem Scheinfeld, Hauptstraße 3, 91443 Scheinfeld

Impulsberatungen

Sie besitzen eine **leerstehende oder sanierungsbedürftige Immobilie** im Innenort? Sie möchten eine alte Scheune **sanieren und umnutzen?** Sie planen, ein altes Gebäude zu erwerben und in ein Schmuckstück zu verwandeln? Vorerst bis Ende des Jahres 2023 ist noch die Förderung von Impulsberatungen möglich.

Was ist eine Impulsberatung?
Die Impulsberatung beinhaltet eine **unverbindliche Beratung** durch das Architekturbüro Schlosser & Keller GmbH für sanierungsbedürftige, leerstehende oder von Leerstand bedrohte Anwesen. Im Rahmen eines Ortstermins erhalten die Eigentümer eine fachkundige Beratung, um den Vorstellungen der Eigentümer mit Blick auf die künftige Nutzung gerecht zu werden. Der Eigentümer erhält ein Protokoll mit Vorschlägen zu Sanierungs- und Umbaumaßnahmen, Informationen über städtebauliche und denkmalpflegerische Aspekte, sowie eine grobe Einschätzung zu Investitionen und Förderprogrammen.

Was kostet eine Impulsberatung?
Die Beratungskosten (bis zu 4 Stunden pro Ortstermin) werden vom ALE Mittelfranken und den Gemeinden übernommen. Für den Bauherren ist die Beratung **kostenlos.**

Wer kann eine Impulsberatung beantragen?
Eine Impulsberatung kann jeder Eigentümer einer sanierungsbedürftigen, leerstehenden oder von Leerstand bedrohten Immobilie in Burghaslach, Geiselwind, Schlüsselfeld und den Gemeinden der VG Scheinfeld beantragen, sofern sich das Anwesen im Innenort befindet (bitte ggf. absprechen!) und es im Ort keine Förderkulisse der Städtebauförderung gibt.

Interesse geweckt?
Bei Interesse kontaktieren Sie gerne den Umsetzungsbegleiter der Kommunalen Allianz ILE FRANKEN 3.

Weitere Infos und Kontaktdaten:
Martin von Loeffelholz, 09162 / 9291 235
www.franken-3.de, info@franken-3.de

Nichtamtlicher Teil

Evangelisch – Lutherische Kirchengemeinde Oberlaimbach – Markt Bibart

So. 29.10. 10.15 Uhr Gottesdienst in Oberlaimbach
Di. 31.10. 19.00 Uhr Regionalgottesdienst in Schnodsenbach zum Reformationsfest
So. 05.11. 10.15 Uhr Gottesdienst für kleine Leute in Markt Bibart

Sa. 04.11. 15.00 Uhr – 17.00 Uhr Pfadfinder-Treffen am „Basislager“

Mo. 06.11. 19.00 Uhr Singkreis

Evangelisch – Lutherische Kirchengemeinde Ziegenbach

So. 29.10. 08.45 Uhr Gottesdienst
Di. 31.10. 19.00 Uhr Regionalgottesdienst in Schnodsenbach zum Reformationsfest

Kath. Pfarrgemeinde St. Marien Markt Bibart und St. Jakobus Altmannshausen

Mi. 25.10.: 19:00 Messfeier in der Pfarrkirche Altmannshausen
20:00 Elternbeiratssitzung im Kindergarten Markt Bibart

Do. 26.10.:14:30 Seniorennachmittag im Pfarrheim: „Unser Verwaltungsleiter stellt sich vor und berichtet über seine Arbeit.“
19:00 Rosenkranzandacht in der Julius-Echter-Kirche

Fr. 27.10.: 18:00 Rosenkranz in der Pfarrkirche Altmannshausen
19:00 Messfeier in der Julius-Echter-Kirche
19:00 Treffen der Kirchenpfleger unseres Seelsorgebereiches im Pfarrzentrum Markt Bibart

So. 29.10.: 08:45 Messfeier in der Pfarrkirche Altmannshausen
10:30 Messfeier in der Pfarrkirche Markt Bibart

Mi. 01.11. – Hochfest Allerheiligen
08:45 Messfeier in der Pfarrkirche Altmannshausen, anschließend gemeinsamer Friedhofsgang
10:30 Messfeier in der Pfarrkirche Markt Bibart
14:00 Andacht in der Pfarrkirche Markt Bibart, anschließend gemeinsamer Friedhofsgang

Fr. 03.11.: 15:00 Krankenkommunion in Markt Bibart
19:00 Messfeier in der Julius-Echter-Kirche

So. 05.11.: 08:45 Wortgottesfeier in der Pfarrkirche Altmannshausen
10:30 Messfeier in der Pfarrkirche Markt Bibart

Di. 07.11.: 16:00 Kirchenratssitzung im Pfarrheim Markt Bibart

Mi. 08.11.: 19:00 Messfeier in der Pfarrkirche Altmannshausen

Vereine und Verbände

TSV Markt Bibart

SG Markt Bibart/Markt Nordheim (1. Mannschaft)
Sonntag, 29.10.23 um 15.00 Uhr
SG M.B. - M.N. – FSV Bad Windsheim
Sonntag, 05.11.2023 um 14.30 Uhr
SG M.B. - M.N. – FC Dachsbach-Birnbaum

SG Markt Nordheim/Markt Bibart (2. Mannschaft)
Sonntag, 29.10.20 um 13.00 Uhr
SG M.N./M.B./L.II – Sv Ergersheim II (B9)
Sonntag, 05.11.2023 um 12.30 Uhr
SG M.N./M.B./L.II – FC Dachsbach-Birnbaum II

FF Markt Bibart

Donnerstag, 26.10.2023- 19.00 Uhr
Gesamtwehr – Gerätedienst
Donnerstag, 09.11.2023- 19.00 Uhr
Gesamtwehr – Gruppe im Löscheinsatz

FF Altmannshausen

Donnerstag, 09.11.2023- 18.30 Uhr – Übung

FF Ziegenbach

Sonntag, 12.11.2023- 09.45 Uhr – Hydranten

Gesangverein Markt Bibart

Am Sonntag, den 05. November findet um 14 Uhr im Pfarrsaal in Markt Bibart ein Liedernachmittag mit Gastchören aus Langenfeld, Sugenheim und Unterlaimbach statt.
Die Gesamtbevölkerung ist herzlich eingeladen.
Für Speisen und Getränke ist bestens gesorgt.

AlZiBib

Liebe AlZiBibaner/innen,
am Samstag den 11.11.2023 laden wir alle Aktiven, Elferrat mit Begleitung, Garde, Männerballett, Büttenredner/innen, Trainer/innen, Ehrenelferrat, Ehrensenatoren/innen, Technik und alle sonstigen Helfer/innen um 20:11 Uhr ins Pfarrheim ein.
Wir freuen uns auf einen tollen Start in die Session 2023/2024 und die Inthronisation der Prinzenpaare.

Der ***Kartenvorverkauf*** für die AlZiBib Prunksitzungen findet am Samstag, **16.12.2023** ab 09.00 Uhr in der Mehrzweckhalle Markt Bibart statt.
Unsere Prunksitzungen sind am
Samstag, 20.01.24(1.Prunksitzung),
Sonntag 21.01.24 (2.Prunksitzung) und
Samstag 27.01.24 (3.Prunksitzung).
Eure Vorstandschaft

Sonstiges

Zu Verkaufen

Verschiedene Tannenzweige ab Freitag, 27.10. zu verkaufen, bei Familie Rossel, Enzlar,
Tel. 0175 9180969

Wohnungsgesuch

Suche kleine Wohnung mit Küche in Markt Bibart oder Umgebung, baldmöglichst.
Tel. 0176 79823174

Töpferkurse für Erwachsene

Am 11.11.23 findet wieder ein Töpferkurs für Erwachsene statt. Der Kurs beginnt um 14 Uhr und endet gegen 18 Uhr.
Ihr könnt Dinge für den Garten oder die Wohnung töpfern, Euch Ideen holen im Kurs oder im WWW, Euch vorher bei mir Bücher ausleihen und darin stöbern, ob etwas dabei ist, was ihr gerne töpfern wollt.
Ich helfe dann bei der Umsetzung Eurer Ideen.
Auch wenn Du noch nie Ton in der Hand hattest und es gerne probieren möchtest, trau dich. Viele sind nach dem ersten Mal begeistert und bleiben dran. Wir töpfern in gemütlicher Runde in kleinen Gruppen.
Bitte bringe eine Schürze mit. Getränke und einen kleinen Snack gibt es bei mir.
Der Kurs kostet pro Person 20,-€ zzgl. Ton, Glasur und Brennkosten.
Verbindliche Anmeldung bitte an mich.
Telefon: 017655205211
Ich freue mich auf Euch, Marion Zahlmann

Blutspende-Termine

30.10.	Iphofen, Karl-Knauf-Halle	16.30 - 20.30 Uhr
08.11.	Kitzingen, Stadtteilzentrum	16.00 – 20.30 Uhr
09.11.	Emskirchen, Mittelschule	16.15 – 20.15 Uhr

Gemeinschaftspraxis Dres. med. Raupach Herbsturlaub vom 30.10. bis 03.11.2023

Unsere Praxis bleibt von **Mo. 30.10. bis Fr. 03.11.2023** geschlossen. Unsere Vertretung in diesem Zeitraum übernehmen folgende Kollegen:

Dr. med. Vogel (Burgambach) Tel. 09162-321

Praxis Frau Bunge & Dr. Smaranda
(Sugenheim) Tel. 09165-221 oder (Scheinfeld) Tel. 09162-7855

Dr. med. Woidich & Frau Crudu
(Oberscheinfeld) Tel. 09167-968812 oder (Langenfeld) Tel. 09164-203

um eine telefonische Terminvereinbarung wird bei allen Kollegen gebeten

Die **Bereitschaftspraxis Neustadt a.d. Aisch** (an der Klinik Neustadt) erreichen Sie:
Mo/D0e/Do: 18.00 Uhr bis 21.00Uhr
Mi/ Fr: 15.00 Uhr bis 21.00 Uhr
Sa/ So- und Feiertage: 09.00 Uhr bis 21.00 Uhr
hier keine Terminvereinbarung notwendig

Die Bereitschaftsdienstzentrale erreichen Sie unter folgender Nummer: 116 117

In **lebensbedrohlichen Fällen** wenden Sie sich bitte an die **Rettungsleitstelle** unter folgender Nummer: **112**

Ab **Montag, den 06.11.2023** sind wir wieder wie gewohnt für Sie da.

Viel Gesundheit wünscht
Ihr Praxisteam Dres. Raupach

Freiwilligen Zentrum

Kreative Ausdrucksmalerei als Zeichen innerer Stärke

Freiwilligenzentrum lädt zum „Farbspiel“ mit Sabine Endl ein

Selbstbewusstes Experimentieren, spielerisches Malen, Farben und Formen entdecken – darum geht es bei den kreativen Seminaren zur Ausdrucksmalerei mit Sabine Endl. Sie ist Assistant ARTCounselor und bietet in Kooperation mit dem Freiwilligenzentrum „mach mit!“ des Caritasverbandes Neustadt/Aisch den Kreativkurs an. Ziel dabei ist es, seine „innere Stärke durch die Ausdrucksmalerei zu finden“, so Endl.

Malen mit Gefühlen

Die Ausdrucksmalerei bezeichnet das Malen von Bildern aus dem Gefühl, der Intuition und dem inneren Befinden heraus. Es kann mit Hilfe von Pinseln, anderen Werkzeugen oder einfach mit den Händen durchgeführt werden. Was und wie gemalt wird, spielt dabei eine eher untergeordnete Rolle. Es gibt deshalb auch kein schön und hässlich. Das führt dazu, dass „der Malende eine Unabhängigkeit erfährt, die sehr wichtig ist.“, berichtet Endl.

Kreatives Experimentieren

In den einzelnen Workshops wird mit Farben und Formen spielerisch experimentiert, ohne dabei feste Zielvorgaben zu verfolgen. Stattdessen soll das Bild aus dem eigenen Impuls heraus individuell entstehen. Die Workshops finden Donnerstag, 16. November sowie jeweils Mittwoch am 22. und 29. November von 17 bis 18 Uhr im Freiwilligenzentrum, Ansbacher Straße 6 in Neustadt/Aisch statt. Alle Materialien werden dafür zur Verfügung gestellt, daher ist ein Betrag in Höhe von 5 € pro Termin notwendig. Alle Seminare können auch einzeln besucht werden. Anmeldungen nimmt das Freiwilligenzentrum per Mail an freiwilligenzentrum@caritas-nea.de oder 09161 8889-40 entgegen.

Aktion „Wunsch-Sternenbaum“ startet wieder

150 Plätze warten auf Kinderwünsche

Auch in diesem Jahr erfüllt das Projekt „Sternenbaum“ des Freiwilligenzentrums „mach mit!“ der Caritas Neustadt/Aisch wieder 150 Weihnachtswünsche. Noch bis 24. November können Kinder und Jugendliche ihre Wünsche beim Freiwilligenzentrum online einreichen. Bis zum 24. November können Wünsche der Kinder bis 14 Jahren unter www.freiwilligenzentrum-nea.de bis zu einem Betrag von max. 15 Euro eingereicht werden. Es werden nur Online-Anmeldungen über das entsprechende Formular berücksichtigt. Pro Kind ist eine Online-Anmeldung notwendig.

Begrenzte Wunscherfüllung

Aufgrund des hohen logistischen Aufwands können bis zu max. 150 Wünsche erfüllt werden. Daher werden Familien, die im vergangenen Jahr nicht teilnehmen konnten, bevorzugt einen Wunschplatz erhalten.

Wie läuft es ab?

Die eingegangenen Wünsche werden auf Papiersterne an einem Christbaum im Foyer des Neustädter Rathauses aufgehängt. Dadurch ist die Anonymität der Familien gewahrt. Kurz vor Weihnachten werden die abgegebenen Geschenke durch ehrenamtliche Mitarbeiter des Freiwilligenzentrums „mach mit!“ an die Kinder direkt verteilt.

Und wie können Sie diese Aktion unterstützen?

Wer eine Freude machen will, nimmt sich in der Zeit vom 1. bis 15. Dezember 2023 einen „Wunsch-Stern“ vom Baum im Neustädter Rathaus (solange der Vorrat reicht), besorgt das Geschenk und bringt es – weihnachtlich verpackt mit dem Wunschstern versehen – bis 15. Dezember 2023 während den Öffnungszeiten ins Brautmodengeschäft Mariage in der Wilhelmstraße 26 in Neustadt. Die Öffnungszeiten sind Montag bis Mittwoch und Freitag von 10 bis 18 Uhr sowie Samstag von 9 bis 14.30 Uhr. Das Freiwilligenzentrum freut sich außerdem über jede Spende für das Projekt. Spenden können auf das Spendenkonto der Caritas mit Verwendungszweck „Sternenbaum“ überwiesen werden. Das Spendenkonto lautet: Sparkasse Neustadt/Aisch IBAN: DE29 7625 1020 0000 0457 65, BIC: BYLADEM1NEA

Tipps der N-ERGIE zum Beginn der kalten Jahreszeit

Energie und Kosten sparen durch richtiges Heizen

Ein verantwortungsvoller Umgang mit unseren Ressourcen dient nicht nur dem Umwelt- und Klimaschutz, sondern auch dem Geldbeutel. Dabei können bereits kleine Veränderungen Großes bewirken. Was gilt es beim Thema Heizen und Lüften zu beachten? Die N-ERGIE gibt Tipps zum Start in die kühlere Herbst- und Winterzeit.

- Vor der Heizperiode die Heizkörper entlüften.
- Hydraulischen Abgleich durchführen lassen: Dieser sorgt dafür, dass durch alle Heizkörper die richtige Menge Heizungswasser fließen kann. Mit dem hydraulischen Abgleich kann man bis zu 15 % Energie sparen.
- Thermostatventil einbauen: Mit einem Thermostatventil spart man zwischen vier und acht Prozent an Heizenergie. Das Thermostatventil misst die Umgebungstemperatur und regelt daraufhin automatisch die Durchflussmenge im Heizkörper. Dadurch bleibt die Raumtemperatur durchgehend auf dem gewünschten Wert. Moderne, elektrisch geregelte Thermostatventile mit einer Art eingebautem intelligenten System nehmen sogar ein geöffnetes Fenster wahr und reduzieren die Temperatur daraufhin automatisch.
- Mit Bedacht heizen: Jedes Grad weniger Raumtemperatur spart sechs Prozent Energie. Je nach Raumnutzung sollte die Raumtemperatur angepasst werden. In wenig genutzten Räumen oder Schlafzimmern kann die Temperatur (mit ca. 16-18° C) kühler sein. Bitte achten Sie darauf, dass die Türen zu diesen Räumen in der kühleren Jahreszeit geschlossen bleiben.
- Umwälzpumpe der Heizung erneuern – die ist ein echter Stromfresser, der vielen nicht bewusst ist. Heizungspumpen sind häufig schon sehr alt. Solange man keine Hocheffizienzpumpe besitzt, sollte man über einen Austausch nachdenken. Gut zu wissen: Die N-ERGIE fördert den Austausch von Heizungspumpen und den Hydraulischen Abgleich über ihr CO2 Minderungsprogramm. Hier finden Sie weitere Informationen.

- Richtiges Lüften sorgt nicht nur für ein gutes Raumklima, sondern spart auch Energiekosten. Die Empfehlung: Richtig stoßlüften ist deutlich effizienter als die Fenster dauernd gekippt stehen zu lassen. Im Winter sollten Türen und Fenster mindestens 5 Minuten, im Sommer ruhig 25 Minuten lang richtig aufgerissen und dann wieder geschlossen werden.

Energie sparen, wo es nur geht – weitere Tipps

Neben dem Heizen kann in vielen weiteren Bereichen der Energieverbrauch auf einfache Weise gesenkt werden, beispielsweise in der Küche, beim Arbeiten im Büro oder im Garten. Unter www.n-ergie.de/ privat-kunden/beratung/energieschonen/ finden Sie viele weitere Tipps, wie sie gleichzeitig etwas für die Umwelt und ihren Geldbeutel tun können.

Kulturtankstelle Burghaslach

PADDY SCHMIDT

Der Frontman der Band *PADDY GOES TO HOLYHEAD*, der bekanntesten *IRISH-FOLK-BAND* Deutschlands, kommt nach Burghaslach. Der Mann, mit dem Gespür für die irische Musik und der rauen Whiskeystimme, ist nicht nur ein charismatischer Sänger und Entertainer, sondern auch einer der besten Mundharmonikaspieler.

kulturtankstelle burghaslach

Do 09. Nov. 2023

Beginn: 19:30 Uhr
Einlass: 19:00 Uhr
Eintritt: 10,-EUR

bühnenwelt kulturtankstelle

Kirchplatz 9,
96152 Burghaslach

FRANKENS MEHR REGION Neustadt a.d. Aisch-Bad Windsheim

WOHNRAUM GESUCHT

Zur Unterbringung von Asylbewerbern, vor allem volljährige Männer unterschiedlicher Nationalitäten, werden laufend geeignete Wohnungen oder Häuser zur Anmietung gesucht:

- teilmöbliert, zumindest mit funktionsfähiger Kochmöglichkeit
- Zentralheizung oder dezentrale Stromheizungen
- Mietzins wird frei verhandelt, als Obergrenze erfolgt grundsätzlich die Orientierung an den sozialhilferechtlichen Angemessenheitsobergrenzen für den Landkreis
- Anmietung über das staatliche Landratsamt Neustadt a.d.Aisch-Bad Windsheim, unmittelbar im Namen des Freistaates Bayern
- Kaufangebote können leider nicht angenommen werden

Fragen oder Interesse?
Wenden Sie sich bitte an das Landratsamt unter Tel. 09161 92-2020, Montag bis Freitag von 08:00 bis 12:00 Uhr, oder an E-Mail asyl@kreis-nea.de

TheraCoM SPORT

Das Fitnessstudio für Alt und Jung in Sugenheim.

Wir bieten Ihnen ein gesundes Training auf modernen Geräten um Kraft, Koordination und Ausdauer zu verbessern und somit Ihre Lebensqualität zu steigern.

Vereinbaren Sie noch heute ein kostenloses Probetraining!

Weitere Informationen unter: www.praxis-theracom.de

TheraCoM SPORT Fitnessstudio

Schloßstraße 37
91484 Sugenheim
Tel: 09165/9956496

Merkblatt für die Selbstwerbung von Holz

1. Folgende Personen dürfen mit gefährlichen Forstarbeiten nicht beauftragt werden:

- Personen mit körperlichen oder geistigen Mängeln (z.B. Schwerhörigkeit, Gebrechlichkeit, schwere Sehfehler), durch die sie sich selbst oder andere gefährden
- Jugendliche unter 16 Jahren, (Jugendliche unter 18 Jahren dürfen keine Motorsägen, Freischneider, Seilwinden bedienen!) - Werdende Mütter, Alkoholisierte Personen

2. Die Durchführung der Selbstwerbung und das Aufsuchen der Waldorte ist verboten:

- Vor Tagesanbruch und nach Eintritt der Dämmerung
- An Sonn- und Feiertagen
- Bei Gewittern und starkem Wind
- Bei Sichtbehinderung (z.B. Nebel, Schneetreiben, Rauch)

3. Beim Einsatz von Motorsägen ist insbesondere zu beachten:

- **Motorsägenführer** haben einen **Motorsäge-Lehrgang** nachzuweisen.
- Es dürfen nur **Sonderkraftstoffe** (Aspen etc.) und biologisch schnell abbaubare Kettenhaftöle und Hydraulikflüssigkeiten verwendet werden.

4. Die Selbstwerber haben sich so zu verhalten, dass ihre Sicherheit und die ihrer Mitarbeiter gewährleistet ist:

- Mit den einschlägigen **Unfallverhütungsvorschriften** ist der Selbstwerber vertraut.
- Zulässig ist nur Werkzeug, das sich in einwandfreiem und betriebssicherem Zustand befindet, gefährdete Wege sind abzusperren und ggf. zu sichern!
  Schutzkleidung für Motorsägearbeiten ist zwingend zu benutzen:
- Schutzhelm mit Gehör- und Gesichtsschutz
- Handschuhe - Schnittschutzhose - Sicherheitsschuhe mit Schnittschutz
  Schutzkleidung für Arbeiten ohne Motorsäge:
- Gut profilierte Sicherheitsschuhe - Schutzhelm (wenn mit herabfallenden Ästen zu rechnen ist) - Handschuhe

5. Es werden nur die zugewiesenen Bäume/Kronen/Polterholz aufgearbeitet. Nicht gekennzeichnete Bäume einschl. Totholz verbleiben im Bestand!

6. Rücken und Holzabfuhr:
Schlepper dürfen markierte Rückegassen nicht verlassen – kein flächiges Befahren der Waldbestände!
Bei Nässe oder sonstiger ungünstiger Witterung hat generell die Befahrung zu ruhen.

Die genannten Punkte entsprechen sinngemäß den **PEFC – Standards** und müssen aufgrund der Zertifizierung eingehalten werden. Generell müssen alle PEFC-Standards eingehalten werden.
Als Selbstwerber führen Sie die Arbeiten in eigenem Interesse und somit eigenverantwortlich durch. Sie haften für Schäden, die bei der Durchführung der Selbstwerbung entstehen. **Bei Zuwiderhandlungen können die Arbeiten durch das Aufsichtspersonal mit sofortiger Wirkung eingestellt und der weitere Holzbezug in Zukunft ausgeschlossen werden.**

Zeitraum der Holzernte und Abfuhr: Montag, 11.12.2023 bis spätestens Samstag, 27.04.2024

Das **Brennholz** (außer Polterholz) ist **im Wald messbar aufzusetzen**. Nach Meldung an die Gemeindekanzlei erfolgt die Holzaufnahme und Kennzeichnung für die Abfuhr.

Rettungspunkte (die für die aktuellen Einsatzbereiche relevant sein können):

NEA-2108	**Parkplatz 100m vor Ziegenbach**
NEA-2120	**Ortsmitte Altenspeckfeld**
NEA-2112	**Abfahrt von der B8 nach Altmannshausen (an der Notrufsäule)**
NEA.2121	**Bei der Margarethenkapelle an der St 2261 (Ortsumgehung von Markt Bibart)**
NEA-2049	**Treffpunkt Bienenhaus (Zufahrt zum ehem. Gipsbruch)**
NEA-2113	**Zufahrt zum Südzugang des Bahnhofs, beim Abzweig zum Markt Bibarter Wolfsee**
NEA-2048	**An der St. 2253 Einfahrt zum Hutewald Hürfeld**

Anmeldung für Brennholzvergabe

Name: _____

Adresse: _____

_____

Tel.Nr.: _____

Hiermit melde ich mich an für:

- ○ Kronenholz / (Durchforstungsholz)
- ○ Polterholz:
  - ○ Hart
  - ○ Weich

- ○ Mit meiner Unterschrift bestätige ich, dass ich einen Motorsägen-Lehrgang besucht habe
- ○ Ich bin nicht im Besitz eines Motorsägen-Lehrganges, mein Holz wird von

  _____aufgearbeitet
- ○ Mit meiner Unterschrift bestätige ich, dass ich die UVV gelesen habe.

Datum, _____ Unterschrift: _____